

RESUMEN NO TÉCNICO

PROYECTO BÁSICO DE EXPLOTACIÓN PORCINA DE CEBO INTENSIVA EN EL POLÍGONO 18 PARCELAS 22 Y 23 DEL T.M DE SANTA MARTA (BADAJOZ)



PROMOTOR: Agroganaderos Industriales Extremeños S.L
C.I.F.:B06651947



AUTOR:LUCIANO BARRENA BLÁZQUEZ
INGENIERO AGRÓNOMO
COLEGIADO N° 559

Badajoz, septiembre de 2022

MEMORIA

1. ANTECEDENTES

Con el propósito de proyectar una explotación porcina intensiva ubicada en la finca Argamasa del término municipal de Santa Marta y de iniciar los trámites administrativos pertinentes con el fin de obtener las autorizaciones ambientales de acuerdo con la Ley 16/2015, de 23 de abril, de protección ambiental de la Comunidad Autónoma de Extremadura, se redacta el siguiente documento.

2. OBJETO

El objeto del presente documento es servir como documento base para la tramitación de Autorización Ambiental Unificada para ejecución y puesta en funcionamiento de explotación porcina de cebo intensivo con una capacidad de 2000 plazas.

3. AGENTES

Se redacta el presente documento a petición de **AGROGANEDROS INSDUSTRIALES EXTREMEÑOS S.L** con C.I.F. B06651947 y domicilio en Avenida Extremadura 148, Santa Marta (Badajoz) cuyo representante legal es **D. Francisco Manuel Escobar Pérez**, por el ingeniero agrónomo **D. Luciano Barrena Blázquez**, con NIF 76260611-V, gerente y técnico responsable de la consultora IDECO, Estudio Técnico S.L., con CIF B06636104 y domicilio en C/ Servando González Becerra, 5 oficinas G, 06011 Badajoz.

4. LOCALIZACIÓN, ACCESO E IDENTIFICACIÓN

La explotación se ubicará en el polígono 18, parcela 22 y 23 del T.M. de Santa Marta (Badajoz), en suelo rústico. En la siguiente tabla se recoge el detalle catastral de la parcela en cuestión:

Polígono	Parcela	Ref. catastral	Sup. Catastral (ha)	T.M.	Provincia
18	22	06121A018000220000KQ	1.3437	Santa Marta	Badajoz
18	23	06121A018000230000KP	1.9199	Santa Marta	Badajoz

En la siguiente tabla se muestran las coordenadas UTM de la parcela dónde se pretende llevar a cabo la construcción de la nave que se proyecta:

DATUM ETRS89 – Huso 29 Coordenada UTM	
X	Y
703771	4276209

Para acceder a la parcela hay que dirigirse por la carretera EX105, en el PK 9.6, discurre un camino que da acceso a la finca, ver detalle en gráfico siguiente:



PLANOS

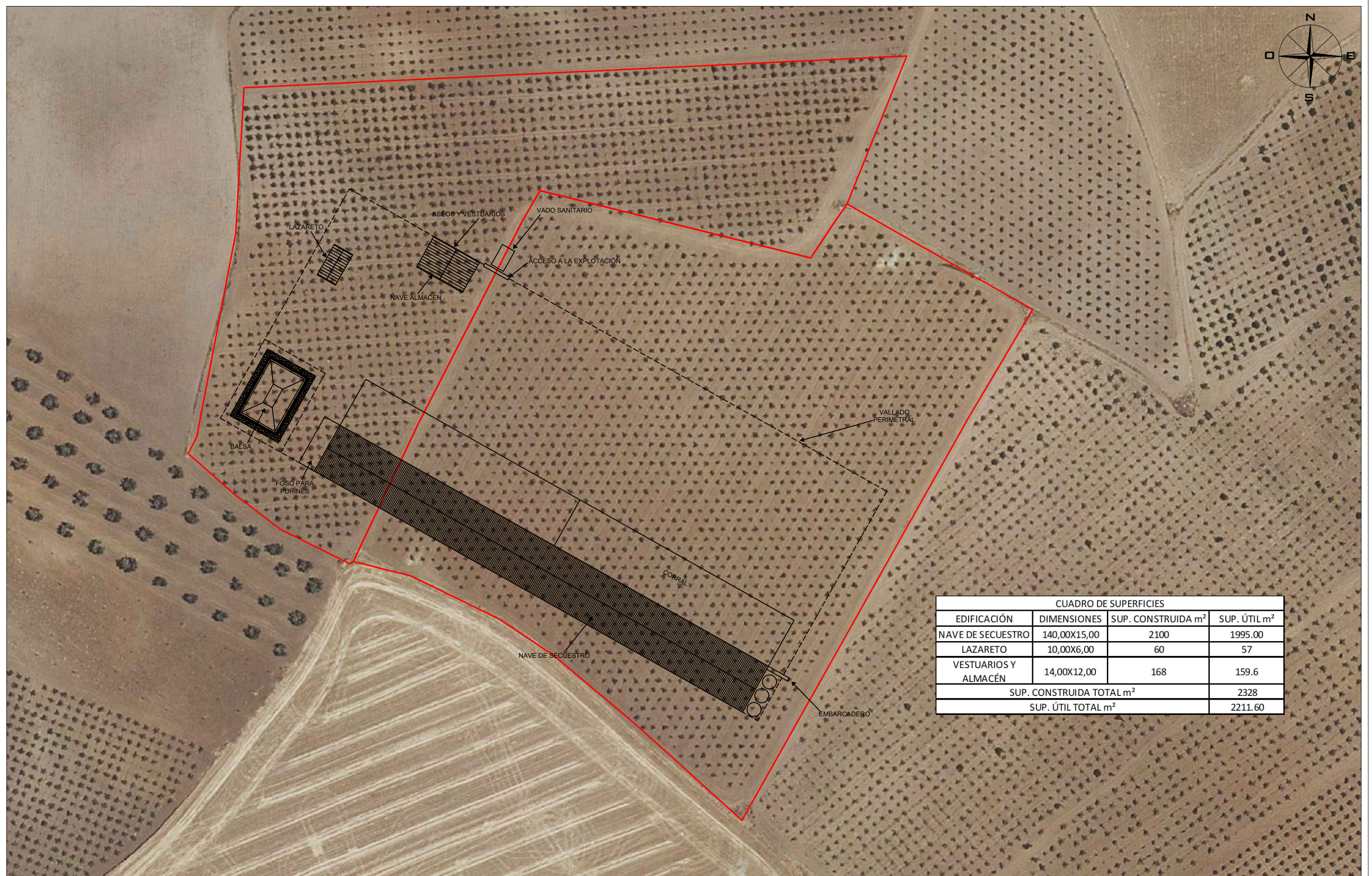

CUADRO DE SUPERFICIES			
EDIFICACIÓN	DIMENSIONES	SUP. CONSTRUIDA m ²	SUP. ÚTIL m ²
NAVE DE SECUESTRO	140,00X15,00	2100	1995.00
LAZARETO	10,00X6,00	60	57
VESTUARIOS Y ALMACÉN	14,00X12,00	168	159.6
		SUP. CONSTRUIDA TOTAL m ²	2328
		SUP. ÚTIL TOTAL m ²	2211.60

PROYECTO DE EXPLOTACIÓN PORCINA DE CEBO INTENSIVA EN EL T.M. DE SANTA MARTA

FRANCISCO MANUEL ESCOBAR PÉREZ

EMPRESA CONSULTORA:



TÉCNICOS:

PLANO:

DISTRIBUCIÓN PROYECTADA

FECHA:

SEPTIEMBRE 2022

ESCALA:

1/1000

PLANO N°

5

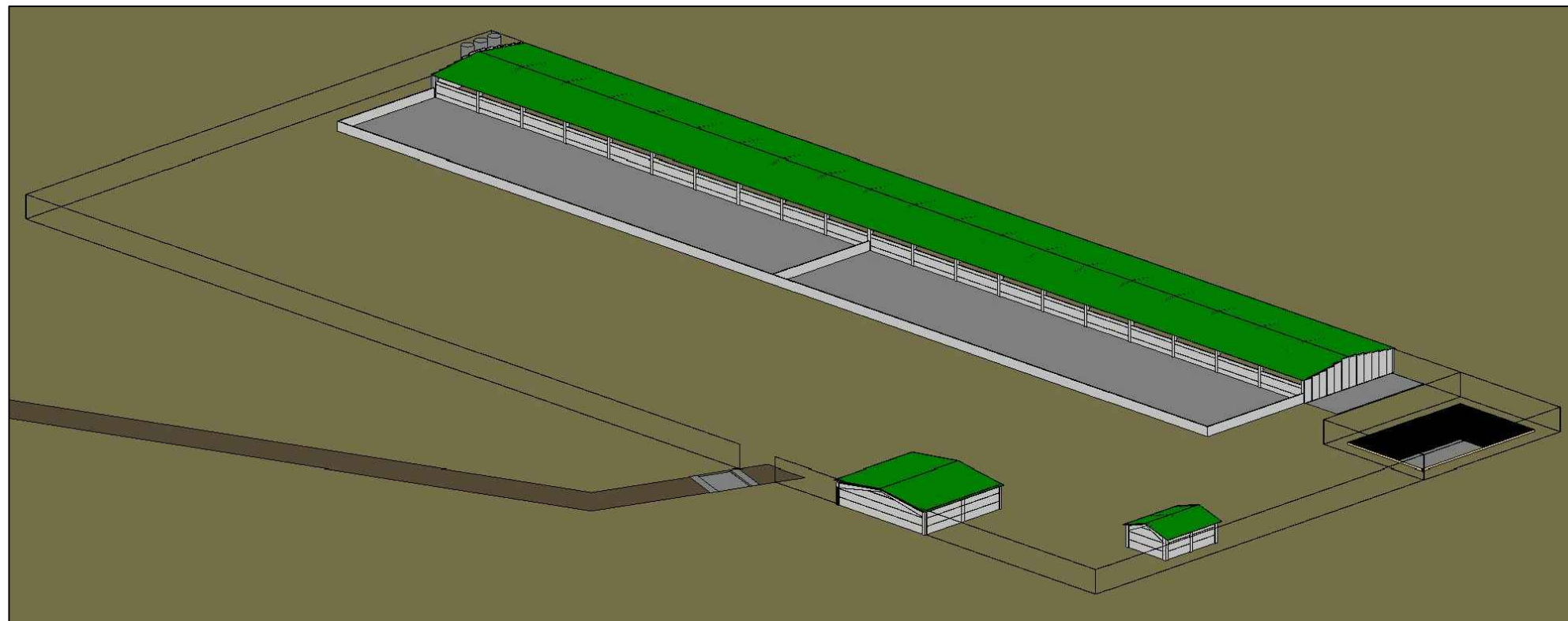
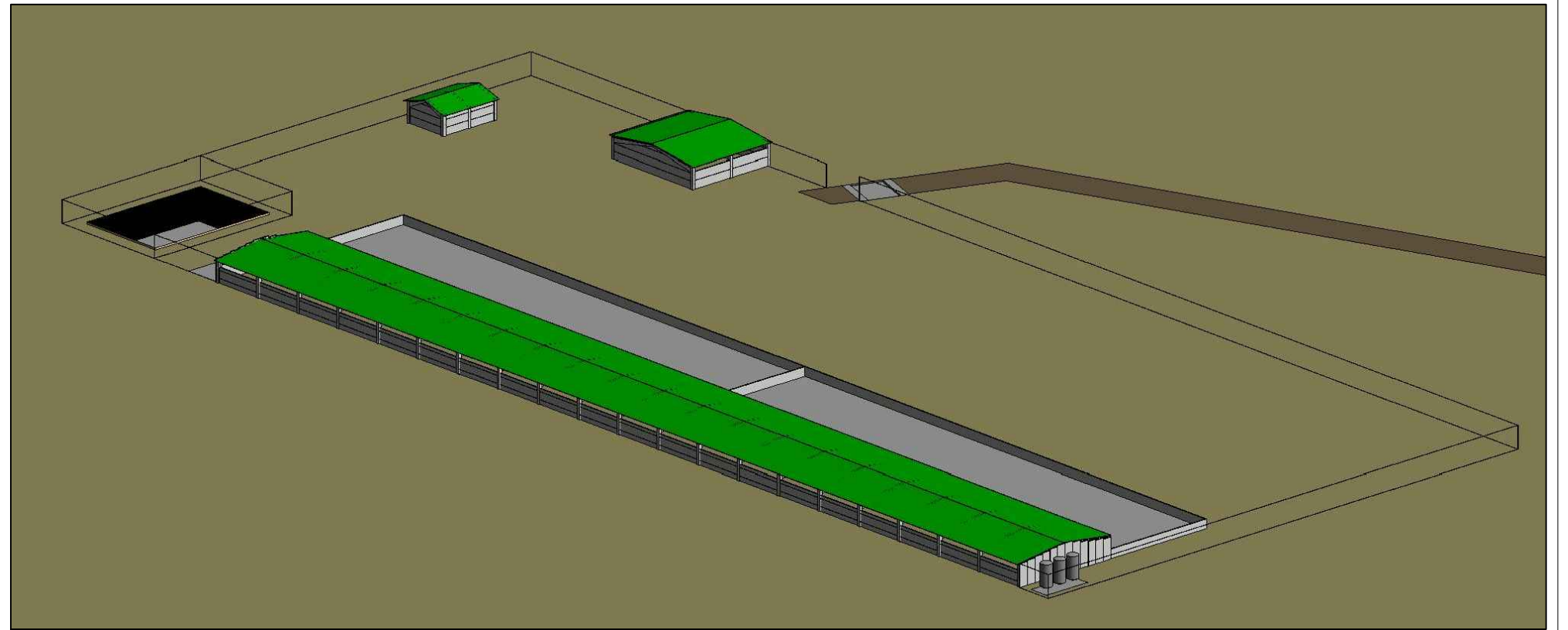

PROYECTO DE EXPLOTACIÓN PORCINA DE CEBO INTENSIVA EN EL T.M. DE SANTA MARTA

FRANCISCO MANUEL ESCOBAR PÉREZ

EMPRESA CONSULTORA:



TÉCNICOS:

PLANO:

3D

FECHA:

SEPTIEMBRE 2022

ESCALA:

S.E.

PLANO Nº

6